

# Itinerari percorribili con il cane al guinzaglio

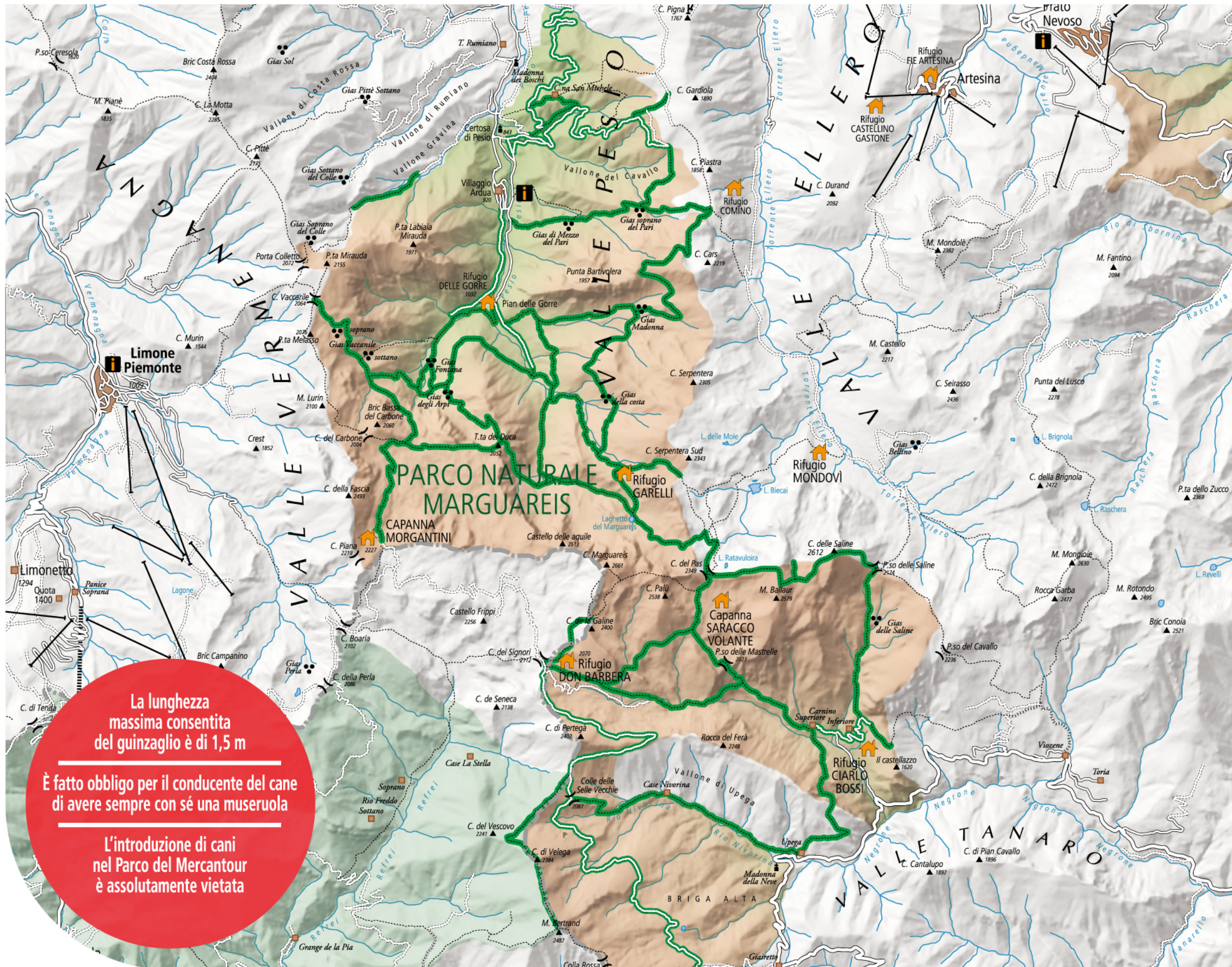

## Elenco dei sentieri sui quali è autorizzato l'accesso con i cani al guinzaglio

### VALLE PESIO

- Dalla frazione S. Bartolomeo - località Cavalet (per strada Formenterola) alla cascina S. Paolo e alla cascina S. Michele
- Dalla Certosa di Pesio (per strada Vallone S. Bruno) alla cascina San Paolo e alla cascina S. Michele
- Dalla Certosa di Pesio (per strada Vallone del Cavallo) a Gias Baus 'd L'Ula, al bivio della Serra du Ris, alla Cima Gardiola
- Dalla Certosa di Pesio a località Correria a Gias del Colle (Vallone Cravina)
- Dal Villaggio d'Ardua (per strada Canavere) a osservatorio faunistico (Gias Canavere), a Gias Fontana, al Passo di Baban
- Dal Villaggio d'Ardua (casotto di sorveglianza) a Testa del Pari, a Gias Soprano del Pari, a Casinò del Cars, a Punta Pellerina
- Da cascina San Michele al Gias Baus 'd L'Ula
- Dal bivio della Serra du Ris al Gias Soprano del Pari
- Dal Pian delle Gorre al Pian del Creus, al Gias Madonna, al Gias Soprano di Serpentera, alla Punta Pellerina
- Dal Pian delle Gorre (per strada Vallone Saut) alle cascate del Saut, al Gias degli Arpi, al Colle del Prel, al Passo del Duca, al Passo di Baban, al Gias delle Ortiche, a Capanna Morgantini (Colla Piana di Malaberga).
- Dal Pian delle Gorre all'osservatorio faunistico (Gias Canavere)
- Dal Gias Madonna alla Croce di Sestrera, al Gias della Costa, al Gias Soprano di Sestrera
- Dal Pian du Creus al Gias Sottano di Sestrera
- Dal Gias Vaccarile Sottano al Colle Vaccarile
- Dal Gias Fontana al Pis del Pesio con ritorno ad anello al Gias Fontana con prosecuzione al Gias degli Arpi
- Dalle cascate del Saut al Gias sottano di Sestrera al Gias Soprano di Sestrera, al Rifugio Garelli, a Porta Sestrera
- Dal Gias Sottano di Sestrera al Gias Sottano del Marguareis, al Laghetto del Marguareis al Rifugio Garelli
- Dal Gias Sottano del Marguareis al Colle del Prel
- Dal Laghetto del Marguareis a Porta Marguareis, al Lago Rataira, al Colle del Pas, alla conca di Piaggia Bella, al Colle Palù, all'imbocco Canalone dei Torinesi, (variante alla cima Marguareis), al Passo della Gallina, al Colle dei Signori

### VALLE TANARO

- Da Pian Ciucchea al Passo delle Mastrelle, al Passo della Croce, Colle del Pas
- Da Carnino a Pian Ciucchea, alla Gola della Chiusetta, alle Selle di Carnino al Colle dei Signori
- Da Carnino ai Tetti delle Donzelle, al Colle di Carnino
- Da Carnino alla Gola delle Saline, al Passo delle Saline, alla Cima delle Saline, alla Cima Pian Ballaur, al Colle del Pas
- Da Carnino al Passo di Lagarè a Upega
- Da Upega a Case Nivorina, al Colle delle Selle Vecchie
- Dal Colle dei Signori al Corno di Mezzavia, al Passo della Croce
- Strada Monesi-Limone
- Dal Colle delle Selle Vecchie, a Cima Bertrand, a Colla Rossa, alla strada Monesi Limone
- Dalla Colletta delle Salse (per pista forestale) alla strada Monesi Limone
- Dal Colle del Pas al Rifugio Don Barbera

La lunghezza massima consentita del guinzaglio è di 1,5 m

È fatto obbligo per il conducente del cane di avere sempre con sé una museruola

L'introduzione di cani nel Parco del Mercantour è assolutamente vietata